Gültig vom 01. Mai bis 26. Oktober 2017. Fahrplanänderungen vorbehalten.

542-2 Gosausee – Gosau – Gosaumühle (Anschluss 543 nach Hallstatt – Obertraun) – Steeg Bahnhof – Bad Goisern (Anschluss 952 von Bad Aussee) – Bad Ischl

Linie	542-2	543-2	542-2	543-1	542-2	543-2	542-2	542-2	543-2	542-2	543-1	543-2	542-2	543-1	543-2	543-2	542-2	543-1	543-2	542-2	952	543-2	542-2	543-1	543-2	542-2	543-1	543-2	542-2	543-1	542-2	543-1	542-2	543-1
Verkehrseinschränkungen	A	A	W	A			A	A							A	C			A	A	A			S	S	S		CF						
Gosausee										10:00			12:27				13:47			14:38			16:00			16:35			17:15		18:22		20:05	
Gosau Freilichtmuseum										10:03			12:30				13:50			14:41			16:03			16:38			17:18		18:25		20:08	
Gosauschmied	05:52		06:37		07:52		09:21			10:04			12:31				13:51			14:42			16:04			16:39			17:19		18:26		20:09	
Gosau Gamsjäger	05:53		06:38		07:53		09:22			10:05			12:32				13:52			14:43			16:05			16:40			17:20		18:27		20:10	
Gosau Hintertal	05:53		06:39		07:53		09:23			10:06			12:33				13:53			14:44			16:06			16:41			17:21		18:27		20:10	
Gosau Mühlradl/Falmbach	05:54		06:40		07:54		09:24			10:07			12:34				13:54			14:45			16:07			16:42			17:22		18:28		20:11	
Gosau Hornspitzlift	05:55		06:41		07:55		09:25			10:08			12:35				13:55			14:46			16:08			16:43			17:23		18:29		20:12	
Gosau Mittertal	05:56		06:42		07:56		09:26			10:09			12:36				13:56			14:47			16:09			16:44			17:24		18:30		20:13	
Gosau Gosauerhof/Schüttmann	05:57		06:43		07:57		09:27			10:10			12:37				13:57			14:48			16:10			16:45			17:25		18:31		20:14	
Gosau Hauptstraße	05:58		06:44		07:58		09:28			10:11			12:38				13:58			14:49			16:11			16:46			17:26		18:32		20:15	
Gosau Abzw. Pass Gschütt	05:59		06:45		07:59		09:29			10:12			12:39				13:59			14:50			16:12			16:47			17:27		18:33		20:16	
Ankunft von Rußbach			*a06:40*							*a09:37*			*a12:28*				*w13:57*			*s14:31*						*16:35*			*16:35*					
Abfahrt nach Rußbach			*s06:51*				*a09:38*			*c10:36*			*a12:40*				*w14:26*			*s15:10*			*c16:31*			*a16:48*					*a19:07*			
Gosau Gemeindeamt	05:59		06:46		07:59		09:30			10:13			12:40				14:00			14:51			16:13			16:48			17:28		18:33		20:16	
Gosau Ramsau	06:00		06:47		08:00		09:31			10:14			12:41				14:01			14:52			16:14			16:49			17:29		18:34		20:17	
Gosau Jocham Zauneck	06:00		06:47		08:00		09:31			10:14			12:41				14:01			14:52			16:14			16:49			17:29		18:34		20:17	
Gosau Ressenbach	06:01		06:48		08:01		09:32			10:15			12:42				14:02			14:53			16:15			16:50			17:30		18:35		20:18	
Gosau Bernau Siedlung	06:02		06:49		08:02		09:33			10:16			12:43				14:03			14:54			16:16			16:51			17:31		18:36		20:19	
Gosau Klaushof	06:03		06:50		08:03		09:34			10:17			12:44				14:04			14:55			16:17			16:52			17:32		18:37		20:20	
Gosaumühle an	06:11		06:58	→			09:42	→		10:25	→		12:52	→			14:12	→		15:03			16:25	→		17:00	→		17:40	→	18:45	→		→
Gosaumühle ab				07:33			09:43				10:49			12:57				14:13						16:33			17:03			17:43		18:46		20:46	
Hallstatt Lahn				07:41			09:51				10:57			13:05				14:21						16:41			17:11			17:51		18:54		20:54	
Obertraun Bahnhof/Feriendorf						09:03	09:57		09:57		11:03			13:11	13:11													17:15				19:00		21:00
Obertraun Traunbrücke						09:07	10:01		10:01		11:07			13:15	13:15			14:25						16:45				17:18						
Obertraun Jugendherberge						09:08	10:02		10:02		11:08			13:16	13:16			14:26						16:46				17:19						
Obertraun Bundessportzentrum						09:09	10:03		10:03		11:09			13:17	13:17			14:27						16:47				17:20						
Obertraun Dachsteinseilbahn						09:12	10:06		10:06		11:12			13:20	13:20			14:30						16:50				17:22						
Obertraun Dachsteinseilbahn						09:18			10:08			12:18			13:22	13:43			14:35			16:00		16:50				17:22						
Obertraun Bundessportzentrum						09:21			10:11			12:21			13:25	13:46			14:38			16:03		16:53				17:25						
Obertraun Jugendherberge						09:22			10:12			12:22			13:26	13:47			14:39			16:04		16:54				17:26						
Obertraun Traunbrücke						09:23			10:13			12:23			13:27	13:48			14:40			16:05		16:55				17:27						
Obertraun Bahnhof/Feriendorf		06:43										b12:25				13:50						16:07		16:57							19:06		21:06
Hallstatt Lahn		06:50				09:33			10:19			12:44			13:33	13:59			14:45			16:19			16:55			17:33		18:20		19:14		21:14
Gosaumühle an		06:58				09:41			10:27			12:52			13:41	14:07			14:53			16:27			17:03			17:41		18:28		19:22		21:22
Gosaumühle ab	06:11	→	07:00			09:44	09:44	→	10:28	→		12:54			13:41	→	14:14	→		15:05	→		16:28	→		17:03	→		17:42	18:28	18:45			
Steeg Greunz	06:13		07:02		08:13	09:46	09:46		10:30			12:56			13:43		14:16			15:07			16:30			17:05			17:44	18:30	18:47		20:30	
Steeg E-Werk	06:14		07:03		08:14	09:47	09:47		10:31			12:57			13:44		14:17			15:08			16:31			17:06			17:45	18:31	18:48		20:31	
Steeg Traunbrücke	06:15		07:04		08:15	09:48	09:48		10:32			12:58			13:45		14:18			15:09			16:32			17:07			17:46	18:32	18:49		20:32	
Steeg Bahnhof an	06:16		07:05		08:16				10:33			12:59					14:19			15:10			16:33			17:08			17:47	18:33	18:50		20:33	
Zugabfahrt nach Attnang	*W06:27*		*07:15*		*08:39*				*10:39*			*13:18*					*14:39*			*15:18*			*16:39*			*17:18*				*18:39*	*19:18*		*20:39*	
Zugabfahrt nach Obertraun			*07:24*		*08:39*				*10:39*			*13:18*					*14:39*			*15:18*			*16:39*			*17:18*				*18:39*	*19:18*		*20:29*	
Steeg Bahnhof ab	06:17		07:06		08:17				10:34			13:00					14:20			15:11			16:34			17:11			17:48					
Steeg Au	06:18		07:07		08:18	09:49	09:49		10:35			13:01			13:46		14:21			15:12			16:35			17:12			17:49					
Steeg Reitern	06:19		07:08		08:19	09:50	09:50		10:36			13:02			13:47		14:22			15:13			16:36			17:13			17:50					
Stambach Angerer	06:20		07:09		08:20	09:51	09:51		10:37			13:03			13:48		14:23			15:14			16:37			17:14			17:51					
Bad Aussee Postamt	a05:50				a07:50	a09:20	a09:20										a13:55				15:05					16:47								
St. Agatha Agathawirt	a06:14		s07:05		a08:13	a09:43	a09:43										a14:18				15:28					17:10								
Stambach StrKrzg.	06:21		07:10		08:21	09:52	09:52		10:38			13:04			13:49		14:24			15:15	15:30		16:38			17:15			17:52					
Bad Goisern Mitte/B145	06:22		07:11		08:22	09:53	09:53		10:39			13:05			13:50		14:25			15:16	15:32		16:39			17:16			17:53					
Bad Goisern Kurhotel	06:24		07:13		08:24	09:55	09:55		10:41			13:07			13:52		14:27			15:18	15:34		16:41			17:18			17:55					
Bad Goisern Jodschwefelbad	06:26		07:15		08:26	09:57	09:57		10:43			13:09			13:54		14:29			15:20	15:36		16:43			17:20			17:57					
Lauffen Ort	06:28		07:17		08:28	09:59	09:59		10:45			13:11			13:56		14:31			15:22	15:38		16:45			17:22			17:59					
Sulzbach Kinderheim	06:29		07:18		08:29	10:00	10:00		10:46			13:12			13:57		14:32			15:23	15:39		16:46			17:23			18:00					
Sulzbach Forstgarten	06:30		07:19		08:30	10:01	10:01		10:47			13:13			13:58		14:33			15:24	15:40		16:47			17:24			18:01					
Sulzbach Schöfferer	06:31		07:20		08:31	10:02	10:02		10:48			13:14			13:59		14:34			15:25	15:41		16:48			17:25			18:02					
Sulzbach Grazerstraße	06:32		07:21		08:32	10:03	10:03		10:49			13:15			14:00		14:35			15:26	15:42		16:49			17:26			18:03					
Reiternordorf Grazerstraße	06:33		07:22		08:33	10:04	10:04		10:50			13:16			14:01		14:36			15:27	15:43		16:50			17:27			18:04					
Bad Ischl Krankenhaus	06:35		07:24		08:35	10:06	10:06		10:52			g13:18			14:03		14:38			15:29	15:45		16:52			17:29			18:06					
Bad Ischl Trinkhalle	06:37		07:27		08:38	10:09	10:09		10:55			g13:21			14:06		14:41			15:32	15:47		16:55			17:32			18:09					
Bad Ischl Bahnhof	06:39		07:29		08:40	10:11	10:11		10:57			g13:23			14:08		14:43			15:34	15:49		16:57			17:34			18:11					

täglich Direktbus Obertraun – Hallstatt – Bad Ischl

von Montag bis Freitag Direktbus Gosau – Hallstatt – Obertraun

A Montag bis Freitag, wenn Werktag
C Samstag, Sonn- u. Feiertag
S Montag bis Freitag, wenn Schultag

W Montag bis Samstag, wenn Werktag
CF Samstag, Sonn - und Feiertag sowie schulfreie Werktage
b an Samstagen, Sonn-u. Feiertagen sowie in den Sommerferien um 5 Min. später

g an Schultagen um 5 Min. später

Änderungen vorbehalten. Alle Angaben ohne Gewähr.

Besuchen Sie auch alle Sehenswürdigkeiten der Welterberegion mit dem Postbus!

Obertraun:

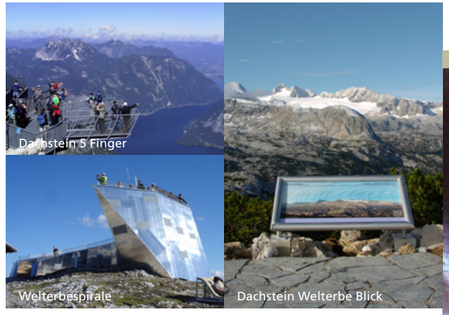

Hallstatt:

Gosau:

ÖBB-Postbus GmbH
Verkehrsstelle Bad Ischl
Linzerstraße 5, 4820 Bad Ischl
service@postbus.at

Kundeninformation:
Tel.: 05-17 17 (24h täglich)

POSTBUS
Ein Unternehmen der ÖBB

Alle Infos unter www.postbus.at

Gültig vom 01. Mai bis 26. Oktober 2017. Fahrplanänderungen vorbehalten.

542-1 Bad Ischl – Bad Goisern (952 Anschluss nach Bad Aussee) – Steeg Bahnhof – Gosaumühle (543 Anschluss nach Hallstatt – Obertraun) – Gosau – Gosausee

Linie	952	542-1	542-1	543-1	543-2	542-1	543-1	542-1	543-2	542-1	543-1	543-2	542-1	543-1	543-1	543-2	542-1	543-1	543-2	543-2	542-1	543-1	543-2	542-1	543-1	543-2	542-1	543-1	543-2	542-1	543-1	952	543-2	542-1	543-1	542-1	543-1	543-2	543-1	543-2
Verkehrseinschränkungen	A	S				A	A	C						S	CF		W		A	C			A	A	A					A		A				W				
Bad Ischl Bahnhof	06:42	07:00	08:15			09:10		09:10		10:15			11:05				12:23				13:35			14:20			15:05			16:00		16:22		17:10		18:15				
Bad Ischl Götzstr.	06:43	07:02	08:17			09:12		09:12		10:17			11:07				12:25				13:37			14:22			15:07			16:02		16:23		17:12		18:17				
Bad Ischl Schröpferplatz	06:45	07:04	08:19			09:14		09:14		10:19			11:09				12:27				13:39			14:24			15:09			16:04		16:25		17:14		18:19				
Bad Ischl Krankenhaus	06:47	07:06	08:21			09:16		09:16		10:21			11:11				12:29				13:41			14:26			15:11			16:06		16:27		17:16		18:21				
Reitendorf Grazerstaße	06:49	07:07	08:22			09:17		09:17		10:22			11:12				12:30				13:42			14:27			15:12			16:07		16:28		17:17		18:22				
Sulzbach Grazerstraße	06:51	07:08	08:23			09:18		09:18		10:23			11:13				12:31				13:43			14:28			15:13			16:08		16:29		17:18		18:23				
Sulzbach Schöfferer	06:52	07:09	08:24			09:19		09:19		10:24			11:14				12:32				13:44			14:29			15:14			16:09		16:30		17:19		18:24				
Sulzbach Forstgarten	06:53	07:10	08:25			09:20		09:20		10:25			11:15				12:33				13:45			14:30			15:15			16:10		16:31		17:20		18:25				
Sulzbach Kinderheim	06:54	07:11	08:26			09:21		09:21		10:26			11:16				12:34				13:46			14:31			15:16			16:11		16:32		17:21		18:26				
Lauffen Ort	06:55	07:12	08:27			09:22		09:22		10:27			11:17				12:35				13:47			14:32			15:17			16:12		16:33		17:22		18:27				
Bad Goisern Jodschwefelbad	06:57	07:15	08:30			09:25		09:25		10:30			11:20				12:38				13:50			14:35			15:20			16:15		16:36		17:25		18:29				
Bad Goisern Kurhotel	06:59	07:16	08:31			09:26		09:26		10:31			11:21				12:39				13:51			14:36			15:21			16:16		16:37		17:26		18:30				
Bad Goisern Mitte/B145	07:01	07:18	08:33			09:28		09:28		10:33			11:23				12:41				13:53			14:38			15:23			16:18		16:39		17:28		18:32				
Stambach StrKrzg.	07:03	07:20	08:35			09:30		09:30		10:35			11:25				12:43				13:55			14:40			15:25			16:20		16:41		17:30		18:34				
St. Agatha Agathawirt	07:05	|	a08:39			|		|		a10:39			|				a12:53				|			14:43			|			|		16:43		|		a18:43				
Bad Aussee Postamt	07:36	|	a09:10			|		|		a11:03			|				a13:17				|			15:06			|			|		17:07		|		a19:07				
Stambach Angerer		07:21	08:36			09:31		09:31		10:36			11:26				12:44				13:56			14:41			15:26			16:21				17:31		18:35				
Steeg Reitern		07:22	08:37			09:32		09:32		10:37			11:27				12:45				13:57			14:42			15:27			16:22				17:32		18:36				
Steeg Au		07:23	08:38			09:33		09:33		10:38			11:28				12:46				13:58			14:43			15:28			16:23				17:33		18:37				
Steeg Bahnhof an		07:25	08:40			09:35		09:35		10:40			11:30				12:48				14:00			14:45			15:30			16:25				17:35		18:39	→			
Zugankunft von Attnang		*07:24*	*08:39*			*09:18*		*09:18*		*10:39*			*11:18*				*12:39*				*13:18*			*14:39*			*15:18*							*17:18*		*18:39*	*18:39*		*20:39*	
Zugankunft von Obertraun		*07:15*	*08:39*			*09:18*		*09:18*		*10:39*			*11:18*				*12:39*				*13:18*			*14:39*			*15:18*							*17:18*		*18:39*	*18:39*		*20:39*	
Steeg Bahnhof ab		a07:26	08:42			09:37		09:37		10:42			11:32				12:50				14:02			14:47			15:32			16:27				17:37		18:41	18:41		20:41	
Steeg Traunbrücke		a07:28	08:43			09:38		09:38		10:43			11:33				12:51				14:03			14:48			15:33			16:28				17:38		18:42	18:42		20:42	
Steeg E-Werk		a07:29	08:44			09:39		09:39		10:44			11:34		SA+SO		12:52				14:04			14:49			15:34			16:29				17:39		18:43	18:43		20:43	
Steeg Greunz		a07:30	08:45			09:40		09:40		10:45			11:35		Taxi		12:53				14:05			14:50			15:35			16:30				17:40		18:44	18:44		20:44	
Gosaumühle an		a07:32	08:47	→		09:42	→	09:42		10:47	→		11:37	→	Rastl		12:55	→			14:07	→		14:52	→		15:37	→		16:32	→			17:42	→	18:46	18:46		20:46	
Gosaumühle ab		a07:33	|	08:49		|	09:43	09:43		|	10:49		|	11:40	11:40		|	12:57			|	14:13		|	14:53		|	15:38		|	16:33			|	17:43	|	18:46		20:46	
Hallstatt Lahn		a07:40	|	08:57		|	09:51	09:51		|	10:57		|	11:48	11:48		|	13:05			|	14:21		|	15:01		|	15:46		|	16:41			|	17:51	|	18:54		20:54	
Obertraun Bahnhof/Feriendorf			|	09:03	09:03	|	09:57	09:57	09:57	|	11:03		|	11:54	11:54		|	13:11	13:11		|	|		|	|		|	|		|	|		17:15	|	|	|	19:00		21:00	
Obertraun Traunbrücke			|	09:07	09:07	|	10:01	10:01	10:01	|	11:07		|	12:01	11:58		|	13:15	13:15		|	14:25		|	15:05		|	15:50		|	16:45		17:18	|	|	|				
Obertraun Jugendherberge			|	09:08	09:08	|	10:02	10:02	10:02	|	11:08		|	|	11:59		|	13:16	13:16		|	14:27		|	15:07		|	15:51		|	16:47		17:19	|	|	|				
Obertraun Bundessportzentrum			|	09:09	09:09	|	10:03	10:03	10:03	|	11:09		|	|	12:00		|	13:17	13:17		|	14:28		|	15:08		|	15:52		|	16:48		17:20	|	|	|				
Obertraun Dachsteinseilbahn			|	09:12	09:12	|	10:06	10:06	10:06	|	11:12		|	|	12:03		|	13:20	13:20		|	14:30		|	15:10		|	15:54		|	16:50		17:22	|	|	|				
Obertraun Dachsteinseilbahn			|		09:18	|		an Samstag und Sonntag und Feiertagen = Direktbus Bad Ischl – Hallstatt – Obertraun	10:08	|		11:15	|	|		12:18	|		13:22	13:43	|		14:35	|		15:18	|		16:00	|	16:50		17:22	|	|	|				
Obertraun Bundessportzentrum			|		09:21	|			10:11	|		11:18	|	|		12:21	|		13:25	13:46	|		14:38	|		15:21	|		16:03	|	16:53		17:25	|	|	|				
Obertraun Jugendherberge			|		09:22	|			10:12	|		11:19	|	|		12:22	|		13:26	13:47	|		14:39	|		15:21	|		16:04	|	16:54		17:26	|	|	|				
Obertraun Traunbrücke			|		09:23	|			10:13	|		11:20	|	|		12:23	|		13:27	13:48	|		14:40	|		15:23	|		16:05	|	16:55		17:27	|	|	|				
Obertraun Bahnhof/Feriendorf			|		|	|			|	|		11:22	|	|		b12:25	|		|	13:50	|		|	|		|	|		16:07	|	16:57		|	|	|	|		19:06		21:06
Hallstatt Lahn			|		09:33	|			10:19	|		11:31	|	12:05		12:44	|		13:33	13:59	|		14:45	|		15:28	|		16:19	|			17:33	|	18:20	|		19:14		21:14
Gosaumühle an			|		09:41	|			10:27	|		11:38	|			12:52	|		13:41	14:07	|		14:53	|		15:36	|		16:27	|			17:41	|	18:28	|		19:22		21:22
Gosaumühle ab			08:49		→	09:44			→	10:49		SA+SO	11:39			→	12:57		→	→	14:09		→	14:54		→	15:39		→	16:34			→	17:44	→	18:46		19:22		21:22
Gosau Klaushof			08:57			09:52				10:57		Taxi	11:47				13:05				14:17			15:02			15:47			16:42				17:52		18:54		19:30		21:30
Gosau Bernau Siedlung			08:57			09:52				10:57		Rastl	11:47				13:05				14:17			15:02			15:47			16:42				17:52		18:54		19:30		21:30
Gosau Ressenbach			08:58			09:53				10:58		→	11:48				13:06				14:18			15:03			15:48			16:43				17:53		18:55		19:31		21:31
Gosau Jocham Zauneck			08:59			09:54				10:59			11:49				13:07				14:19			15:04			15:49			16:44				17:54		18:56		19:32		21:32
Gosau Ramsau			09:00			09:55				11:00			11:50				13:08				14:20			15:05			15:50			16:45				17:55		18:57		19:33		21:33
Gosau Gemeindeamt			09:00			09:55				11:00			11:50				13:08				14:20			15:05			15:50			16:45				17:55		18:57		19:33		21:33
Gosau Abzw. Pass Gschütt			09:01			09:56				11:01			11:51				13:09				14:21			15:06			15:51			16:46				17:56		18:58		19:34		21:34
von Rußbach						*a09:35*				*c10:28*							*a12:28*				*w13:57*			*s14:31*						*16:35*				*s17:35*		*s18:37*				
nach Rußbach			*a09:38*										*a12:40*								*w14:26*			*s15:10*			*c16:31*			*a16:48*				*s17:57*		*a19:07*				
Gosau Hauptstaße			09:02			09:57				11:02			11:52				13:10				14:22			15:07			15:52			16:47				17:57		18:59		19:35		21:35
Gosau Gosauerhof/Schüttmann			09:03			09:58				11:03			11:53				13:11				14:23			15:08			15:53			16:48				17:58		19:00		19:36		21:36
Gosau Mittertal			09:04			09:59				11:04			11:54				13:12				14:24			15:09			15:54			16:49				17:59		19:01		19:37		21:37
Gosau Hornspitzlift			09:05			10:00				11:05			11:55				13:13				14:25			15:10			15:55			16:50				18:00		19:02		19:38		21:38
Gosau Falmbach/Mühlradl			09:06			10:01				11:06			11:56				13:14				14:26			15:11			15:56			16:51				18:01		19:03		19:39		21:39
Gosau Hintertal			09:07			10:02				11:07			11:57				13:15				14:27			15:12			15:57			16:52				18:02		19:04		19:40		21:40
Gosau Gamsjäger			09:07			10:02				11:07			11:57				13:15				14:27			15:12			15:57			16:52				18:02		19:04		19:40		21:40
Gosauschmied			09:08			10:03				11:08			11:58				13:16				14:28			15:13			15:58			16:53				18:03		19:05		19:41		21:41
Gosau Freilichtmuseum			09:09			10:04				11:09			11:59				13:17				14:29			15:14			15:59			16:54				18:04				19:42		
Gosausee			09:13			10:08				11:13			12:03				13:21				14:33			15:18			16:03			16:58				18:08				19:46		

A Montag bis Freitag, wenn Werktag
C Samstag, Sonn- u. Feiertag
S Montag bis Freitag, wenn Schultag
W Montag bis Samstag, wenn Werktag
CF Samstag, Sonn - und Feiertag sowie schulfreie Werktage
b an Samstagen, Sonn-u. Feiertagen sowie in den Sommerferien um 5 Min. später

Änderungen vorbehalten. Alle Angaben ohne Gewähr.

Sommersaison 2017

Saisonzeiten der Seilbahnen und Preisliste

(Preise in €, inkl. Ust.):

Gosaukammbahn/Zwieselalm: 13. 05. – 29. 10. 2017

	Erwachsene statt	Erwachsene nur	Kinder* statt	Kinder* nur
Berg- und Talfahrt	14,70	13,60	8,80	7,30

Dachstein Krippenstein-Seilbahn: (Tel.: 050140)
Teilstrecke I + II & Eishöhle: 29. 04. – 29. 10. 2017
Mammuthöhle: 06. 05. – 29. 10. 2017
Teilstrecke III: 10. 06. – 29. 10. 2017

	Erwachsene statt	Erwachsene nur	Kinder* statt	Kinder* nur
Panoramaticket (Berg- & Talfahrt Teilstrecke I, II & III)	30,00	27,90	16,50	15,00
Eis- oder Mammuthöhle Ticket (Berg- & Talfahrt Teilstrecke I, Eintritt mit Führung in Eis- oder Mammuthöhle)	31,60	29,50	17,30	15,80

*Jahrgang 2001 bis 2010

Mit einer tagesgültigen Postbus-Fahrkarte erhalten Sie oben angeführte Ermäßigungen.